

# Allegato 3

## A) Foglio 14 - Planimetria generale Centro Sportivo "Elena Biraghi":

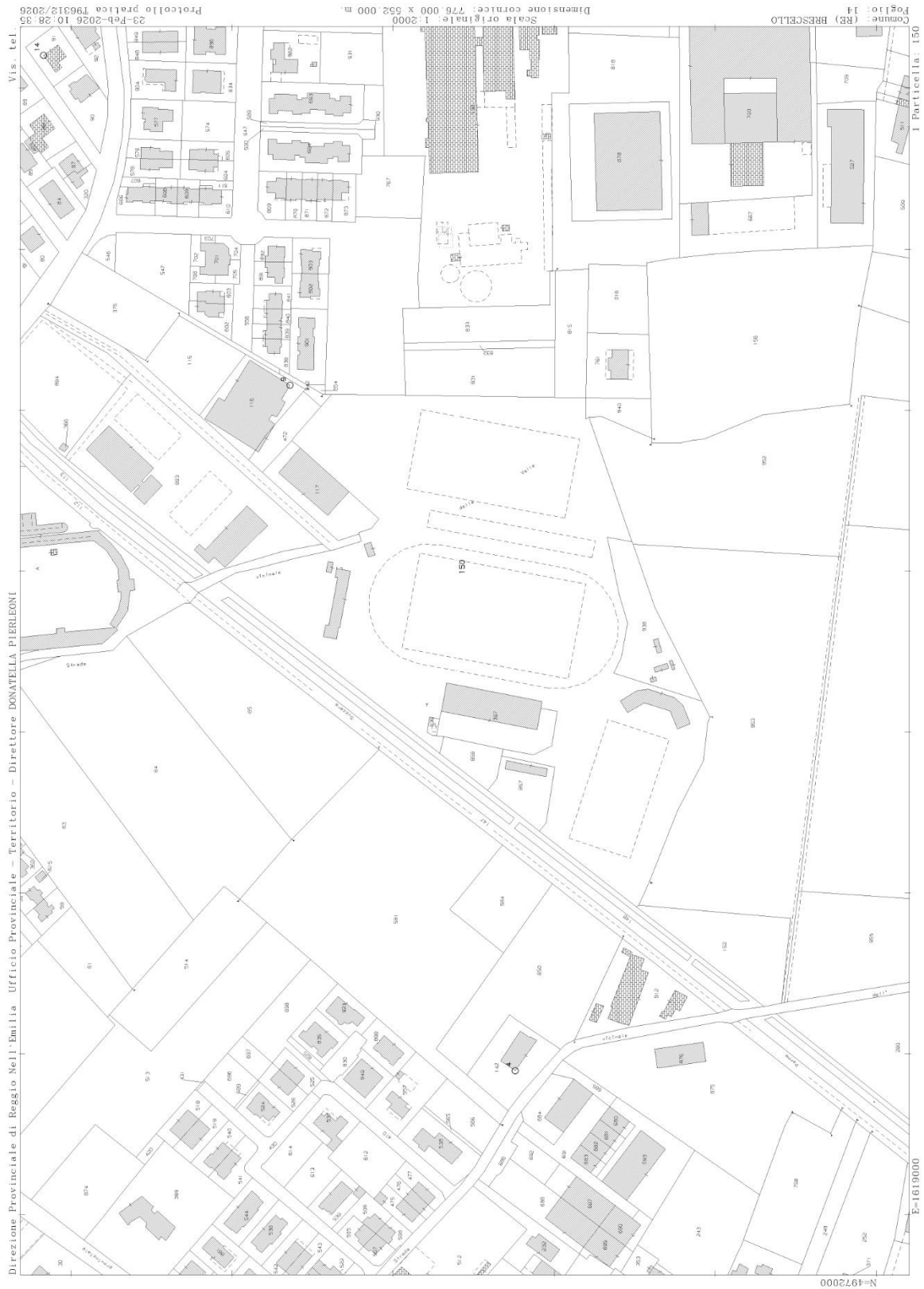



c) Area complessiva soggetta a riqualificazione oggetto della Deliberazione (colore giallo):

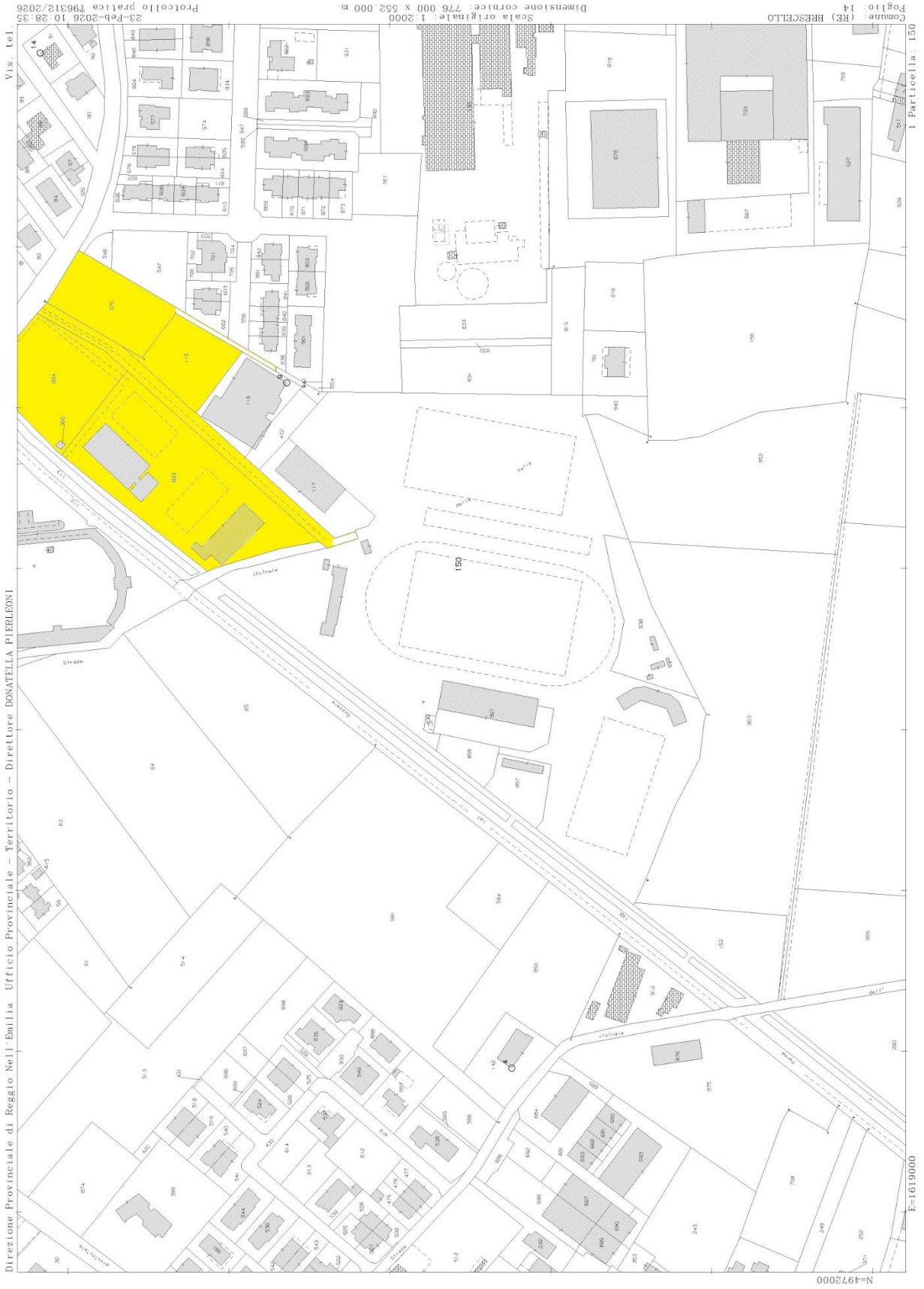

d) Area della riqualificazione, mapp. 893 (colore giallo) per la quale utenze e manutenzione dovranno rientrare nel progetto di recupero e ammodernamento assegnato – art. 5 del D.lgs. 38/2021

