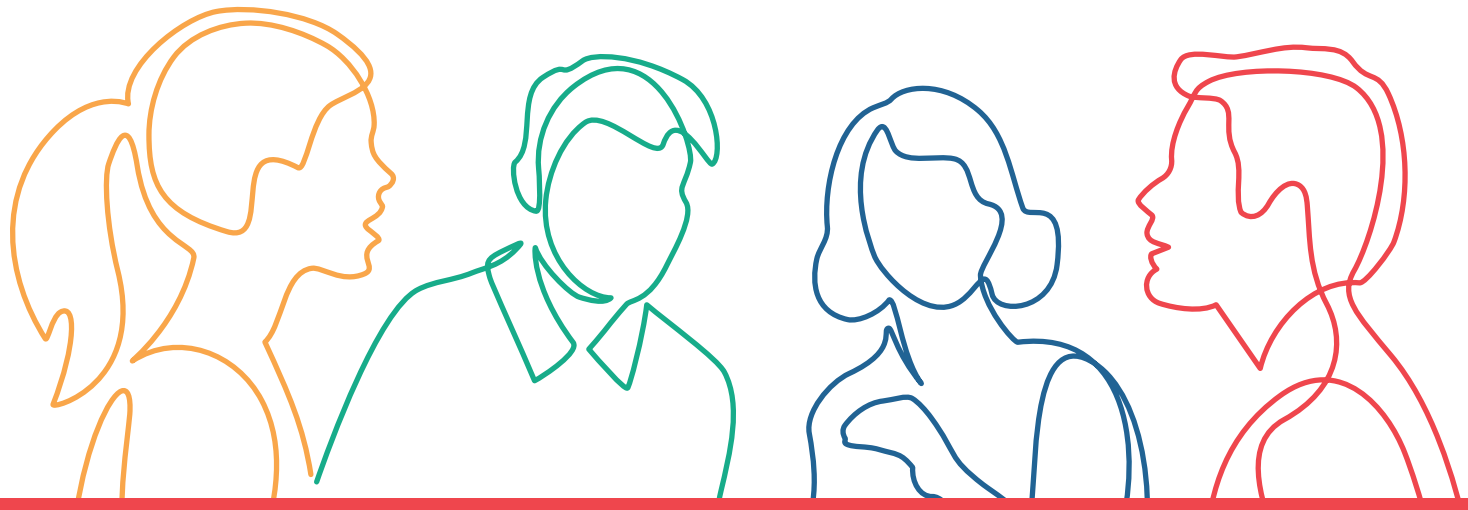

Misura per favorire l'accesso e ridurre gli oneri a carico delle famiglie. Servizi 0-3. A.E. 2026/27

Il Comune di Brescello ha aderito al programma Regionale FSE+2021-2027, per attivare misure di abbattimento delle rette scolastiche, per promuovere l'accesso ai servizi educativi 0/3 anni, per l'a.e. 2026/2027, con l'obiettivo di migliorare l'accesso paritario e tempestivo ai servizi di qualità sostenibili e a prezzi accessibili, come misura di contrasto alla povertà educativa.

Percorso approvato dalla Regione Emilia-Romagna con Delibera di Giunta regionale n. 811 del 25/05/2026

Rif. PA. 2026-27333/RER Soggetto attuatore COMUNE DI BRESCELLO

Cos'è il Fondo sociale europeo Plus

Il Fondo sociale europeo Plus è il principale strumento finanziario con cui l'**Europa investe sulle persone** per **qualificare le competenze** dei cittadini, rafforzare la loro capacità di affrontare i cambiamenti del mercato del lavoro, promuovere un'**occupazione di qualità** e **contrastare le diseguaglianze** economiche, sociali, di genere e generazionali.

Il Programma Fse+ 2021-2027 della Regione Emilia-Romagna

La Regione Emilia-Romagna, attraverso un percorso di confronto con gli enti locali, gli stakeholder e il partenariato economico e sociale, ha elaborato la propria strategia di programmazione delle risorse disponibili, pari a **oltre 1 miliardo di euro**. Il Programma costituisce il principale strumento per attuare a livello regionale il **Pilastro europeo dei diritti sociali**. I progetti finanziati con risorse Fse+ sono selezionati dalla Regione attraverso procedure ad evidenza pubblica che garantiscono qualità e trasparenza. È così che il Programma regionale si trasforma in **opportunità concrete per le persone e per le imprese** ed è così che la Regione investe sul futuro della propria comunità.

formazionelavoro@regione.emilia-romagna.it formazionelavoro.regione.emilia-romagna.it

COESIONE ITALIA 21-27 EMILIA-ROMAGNA
Cofinanziato dall'Unione europea
RepvBblica Italiana
RegioneEmilia-Romagna

PROGETTO REALIZZATO GRAZIE AI FONDI EUROPEI DELLA REGIONE EMILIA-ROMAGNA

www.comune.brescello.re.it